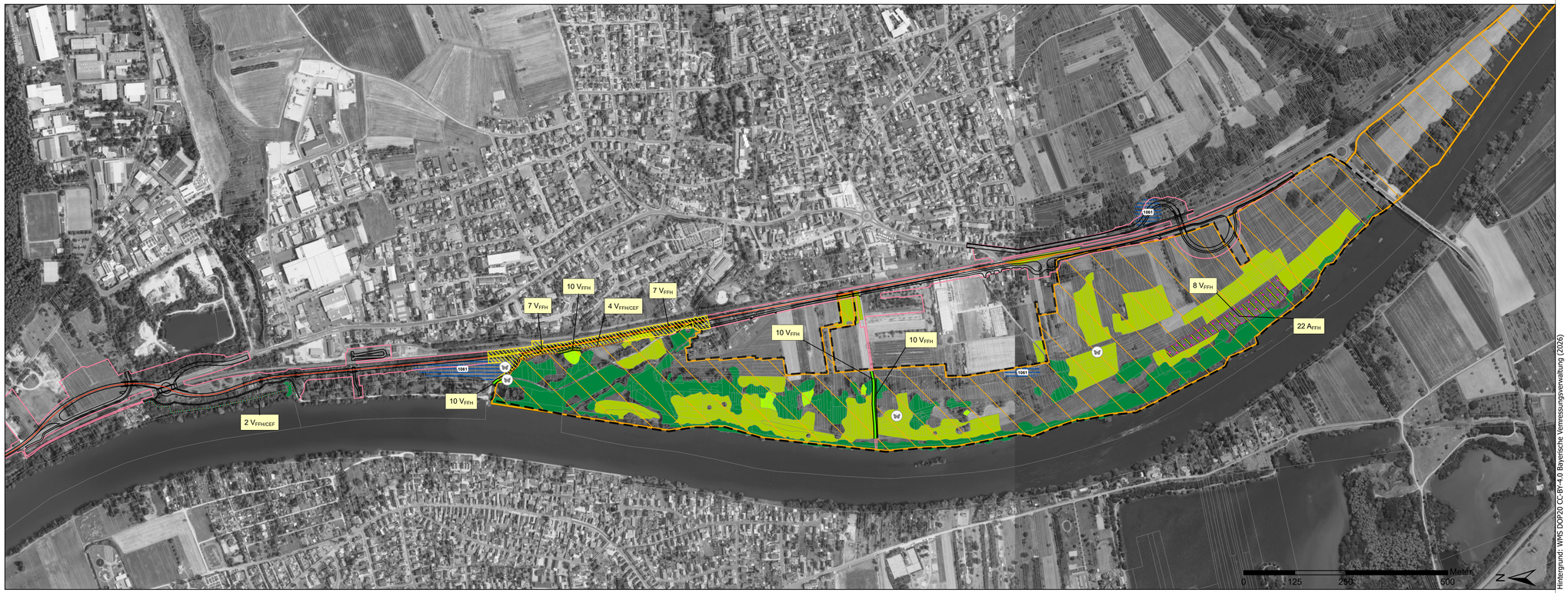

Hintergrund: WMS DOP20 CC-BY-4.0 Bayerische Vermessungsverwaltung (2026)

Symbolisierung siehe Legendenblatt

Koordinatensystem: ETRS 1989 UTM Zone 32N / DHHN2016

F&S UMWELT PLANUNG CONSULTING
FRÖLICH & SPORECK GmbH & Co. KG
Niederlassung Augsburg | Lange Gasse 8 | 86152 Augsburg
T +49 (0)821/350 820-10 | augsburg@fsumwelt.de | fsumwelt.de

im Auftrag von:

KREBS+KIEFER

bearbeitet:	kol	Datum	13.07.2026
gezeichnet:	jes	Datum	13.07.2026
geprüft:	cah	Datum	13.07.2026

Staatliches Bauamt Aschaffenburg

Cornelienstraße 1
63739 Aschaffenburg

Tel.: 06021/393-1, Fax: 06021/393-283, E-Mail: poststelle@stbaab.bayern.de

bearbeitet:		Datum	
gezeichnet:		Datum	
bearbeitet:		Datum	

PSP-Nr.:

Projekt: St2309 - Ortsumfahrung Sulzbach

Datei: BY_204304_OU_Sulzbach_Kartenerstellung
Plangröße: 970 x 297 mm Plottstatum:

Nr.	Art der Änderung	Datum	Zeichen

VORENTWURF

Straßenbauverwaltung

Staatliches Bauamt Aschaffenburg

St 2309 / Abschnitt 320 / Station 0,380 bis St 2309 / Abschnitt 360 / Station 1,054

PROJIS-Nr.:

Unterlage 19.2.3 / Blatt-Nr.:

FFH-Verträglichkeitsprüfung
Maßnahmenkarte

Maßstab: 1:5.000

ST 2309
Ortsumfahrung Sulzbach

Aufgestellt:
Staatliches Bauamt Aschaffenburg
gez.
Klaus Schwab, Ltd. Baudirektor
S c h w a b, Ltd. Baudirektor
Aschaffenburg, den 31.07.2026

Geprüft: