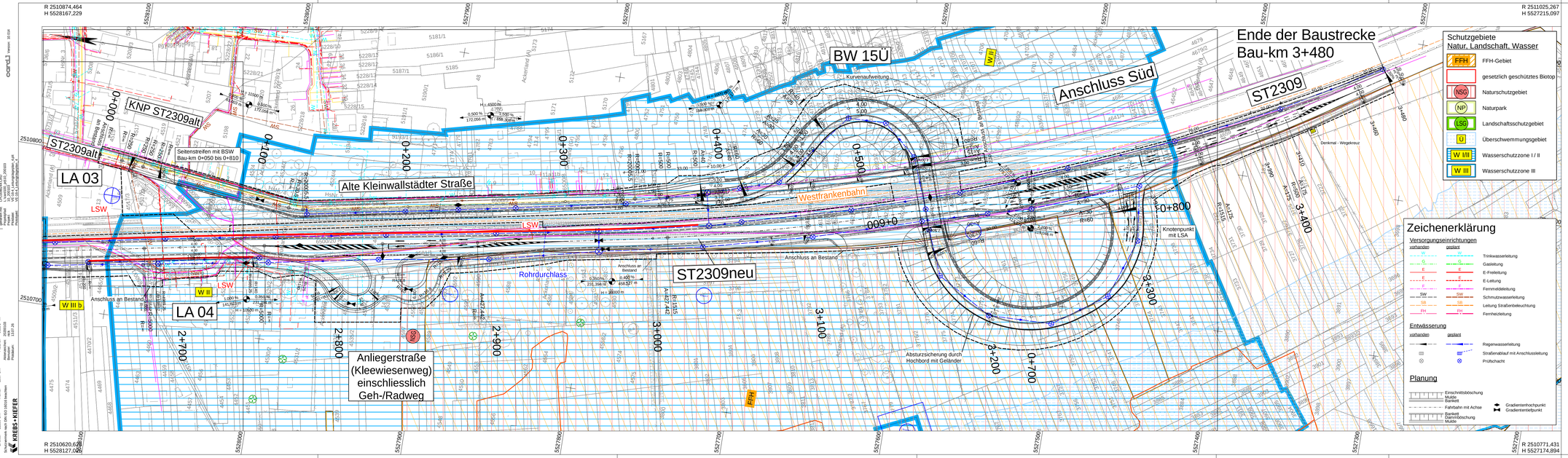

Koordinatensystem UTM Nord (32) / DHHN2016

KREBS + KIEFER
Ingenieure GmbH
Raiffeisenstraße 1 | 63762 Großostheim
T 06026 99889-0 | F 06026 99889-10
www.kuk.de

bearbeitet:	Mai 2026	hahm
gezeichnet:	Mai 2026	nick
geprüft:	Mai 2026	ku

Staatliches Bauamt Aschaffenburg
Corneliensstraße 1
63739 Aschaffenburg
Tel.: 06021/393-1, Fax: 06021/393-283, E-Mail: poststelle@stbaab.bayern.de

bearbeitet:	
gezeichnet:	
geprüft:	
PSP Nr.:	
Projekt:	
Datei: Blattgröße:	Plot-Datum:

Nr.	Art der Änderung	Datum	Zeichen

VORENTWURF

Straßenbauverwaltung Freistaat Bayern

Staatliches Bauamt Aschaffenburg

Straße / Abschn.-Nr. / Station: St2309 / 320 bis 360 / 0,380 bis 1,054

PROJIS-Nr.:

Unterlage / Blatt-Nr.: 16 / 4

Leitungslageplan 4
Bau-km 2+650 bis 3+480

Maßstab: 1:1.000

St 2309
OU Sulzbach

aufgestellt:
Staatliches Bauamt Aschaffenburg
gez.
Klaus Schwab, Ltd. Baudirektor
Klaus Schwab, Baudirektor
Aschaffenburg, den 31.07.2026

geprüft:

Breite: 118,9 cm Höhe: 29,7 cm Fläche: 0,353 m²