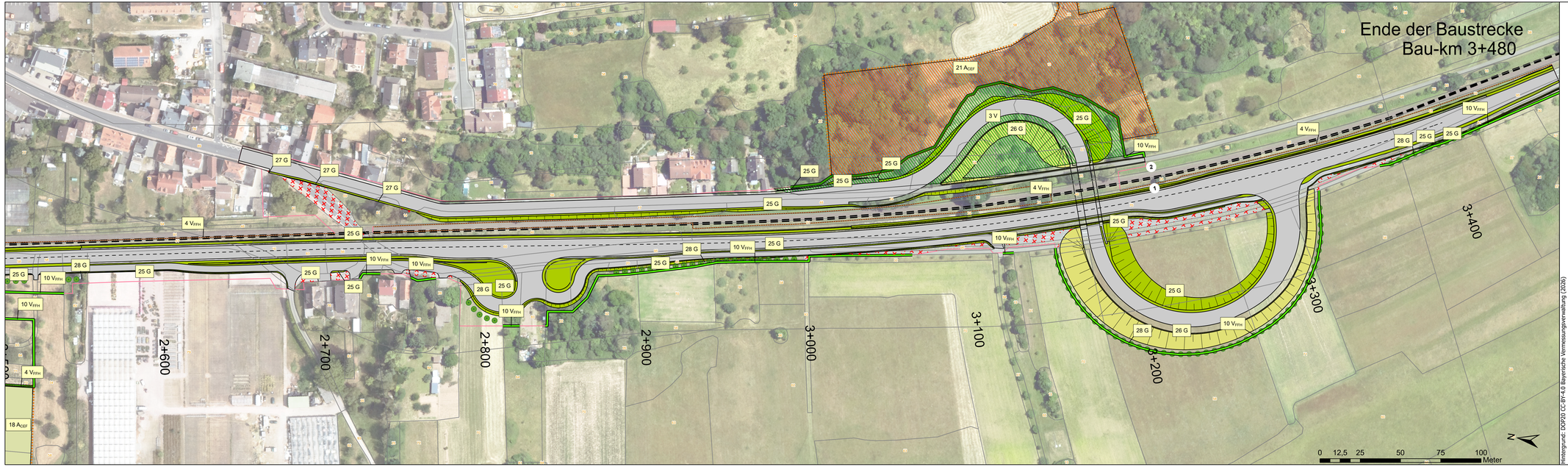

Symbolisierung siehe Legendenblatt

Koordinatensystem: ETRS 1989 UTM Zone 32N / DHHN2016

F&S DIRECT PLANNERS CONSULTING
PROJUIS & SPOBECK GmbH & Co. KG
Fronhofstraße 8 | Augsburg | Bayern | 86152 Augsburg
T +49 (0)821 500 210-10 | info@projuis@freenet.de | Tourneat.de

im Auftrag von:

KREBS + KIEFER

bearbeitet:	leh	Datum	01.06.2026
gezeichnet:	jes	Datum	01.06.2026
geprüft:	ceh	Datum	01.06.2026

Staatliches Bauamt Aschaffenburg

Cornelienstraße 1
63739 Aschaffenburg

Tel.: 06021/393-1, Fax: 06021/393-283, E-Mail: poststelle@stbaab.bayern.de

bearbeitet:		Datum	
gezeichnet:		Datum	
bearbeitet:		Datum	

PSP-Nr.:

Projekt: St2309 - Ortsumfahrung Sulzbach

Datei: BT_2Ø6Ø4_OU_Sulzbach_Kartenerstellung
Plangröße: 1175 x 297 mm
Postalum

Nr.	Art der Änderung	Datum	Zeichen

VORENTWURF

Straßenbauverwaltung

Staatliches Bauamt Aschaffenburg

St 2309 / Abschnitt 320 / Station 0,380 bis St 2309 / Abschnitt 360 / Station 1,054

PROJIS-Nr.:

Unterlage 9.2/ Blatt-Nr.: 04

Landschaftspflegerischer Maßnahmenplan 04

Bau-km: 2+650 bis 3+480
Maßstab: 1:1.000

ST 2309
Ortsumfahrung Sulzbach

Landschaftspflegerische Maßnahmen - Maßnahmenplan

Aufgestellt:
Staatliches Bauamt Aschaffenburg
gez.
Klaus Schwab, Ltd. Baudirektor
S c h w a b, Ltd. Baudirektor
Aschaffenburg, den 31.07.2026

Geprüft:

Hintergrund: DOP20 CC-BY-4.0 Bayerische Vermessungsverwaltung (2026)