St 2309 Ortsumfahrung Sulzbach

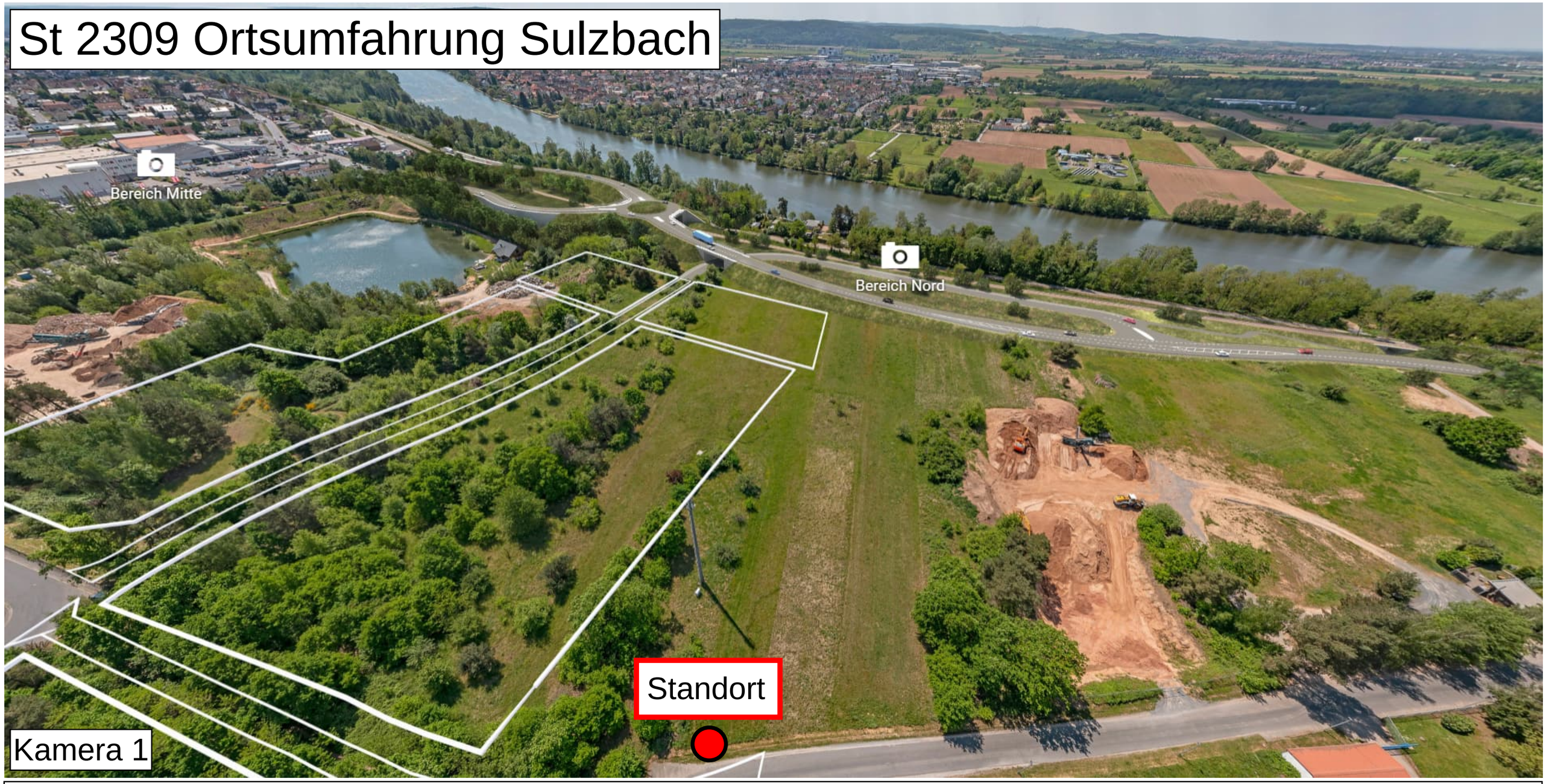

Vorzugsvariante

Ortsanschluss Nord mit Kreisverkehr über der Bahnlinie

Angeschmiegte Linienführung - die Bauplätze Röderäcker bleiben erhalten

St 2309 Ortsumfahrung Sulzbach

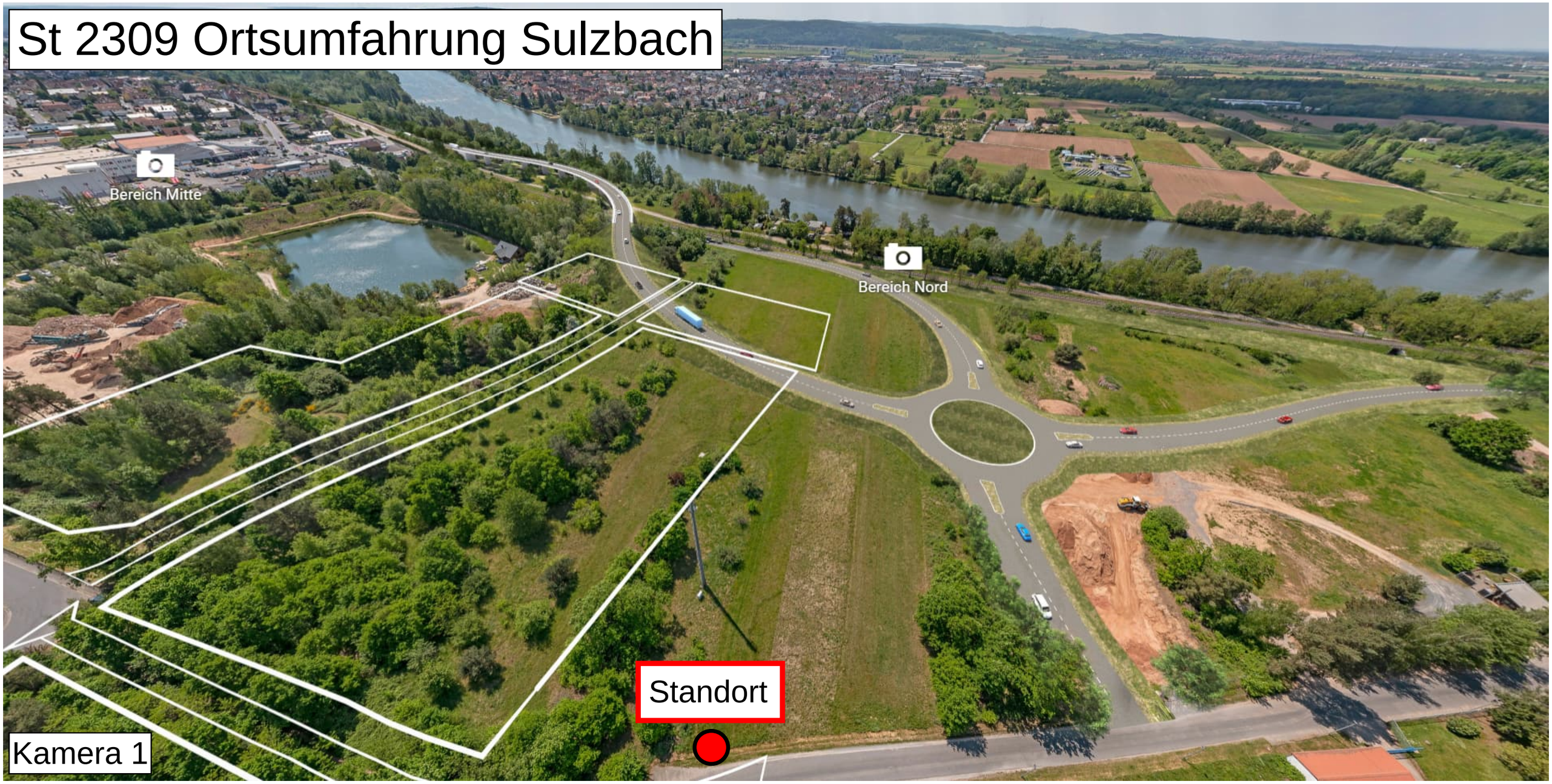

Variante Straßenüberführung an der Bahnlinie

Ortsanschluss Nord auf der Feldflur

Abgerückte Linienführung - die Bauplätze Röderäcker entfallen zum Teil

St 2309 Ortsumfahrung Sulzbach

Variante Straßenunterführung an der Bahnlinie

Ortsanschluss Nord auf der Feldflur

Abgerückte Linienführung - die Bauplätze Röderäcker entfallen zum Teil

St 2309 Ortsumfahrung Sulzbach

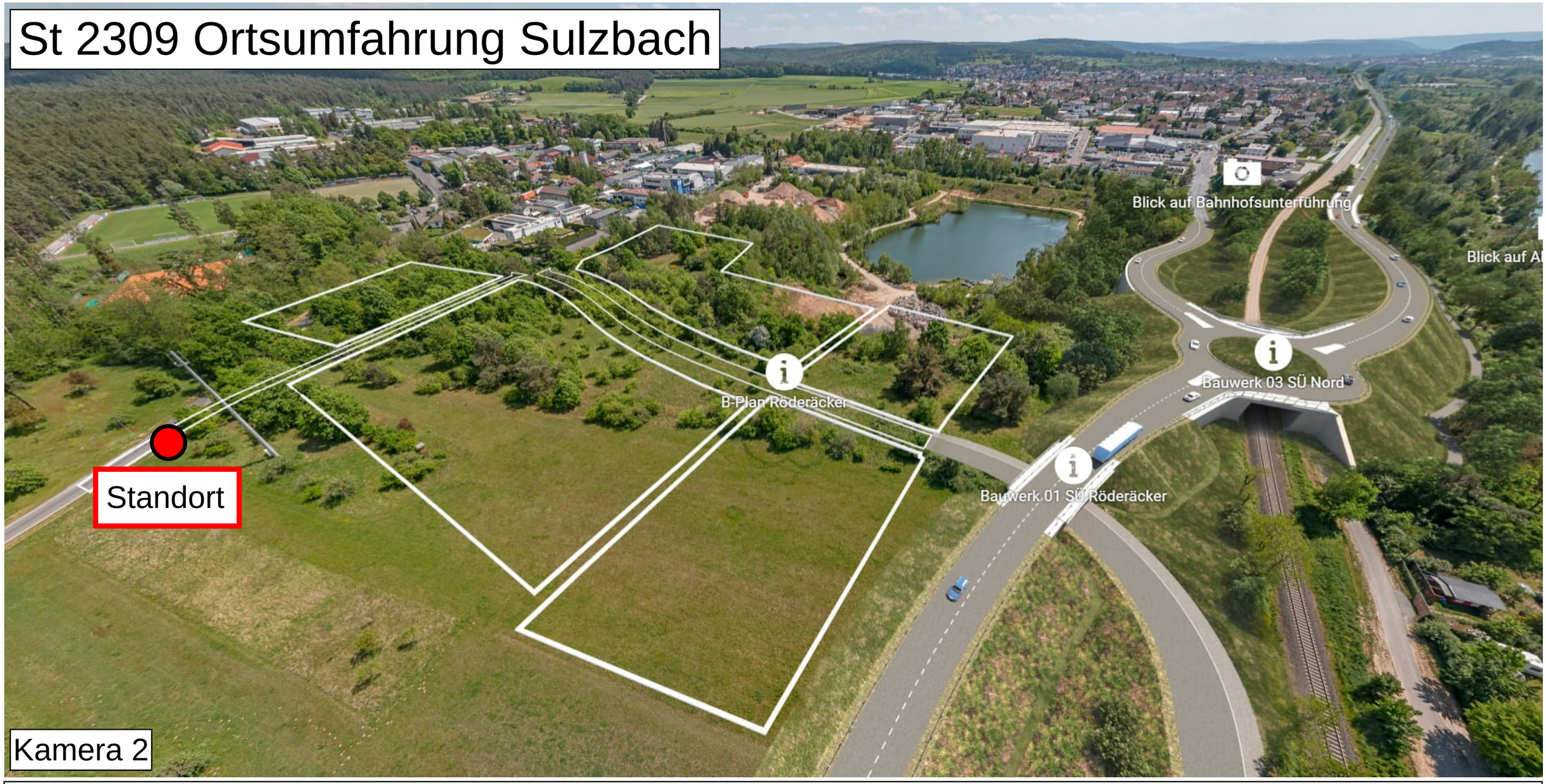

Vorzugsvariante

Ortsanschluss Nord mit Kreisverkehr über der Bahnlinie

Angeschmiegte Linienführung - die Bauplätze Röderäcker bleiben erhalten

St 2309 Ortsumfahrung Sulzbach

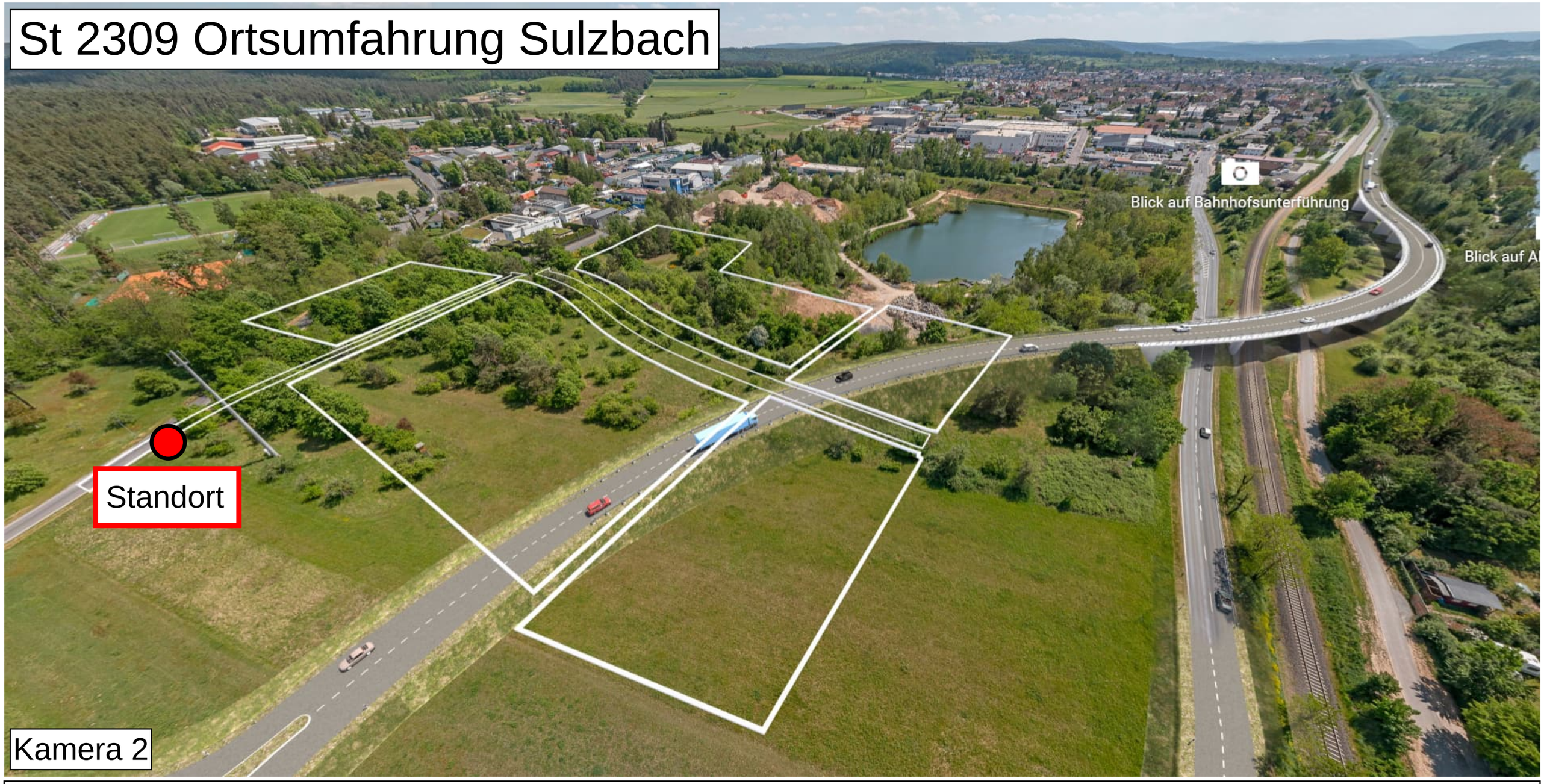

Variante Straßenüberführung an der Bahnlinie

Ortsanschluss Nord auf der Feldflur

Abgerückte Linienführung - die Bauplätze Röderäcker entfallen zum Teil

St 2309 Ortsumfahrung Sulzbach

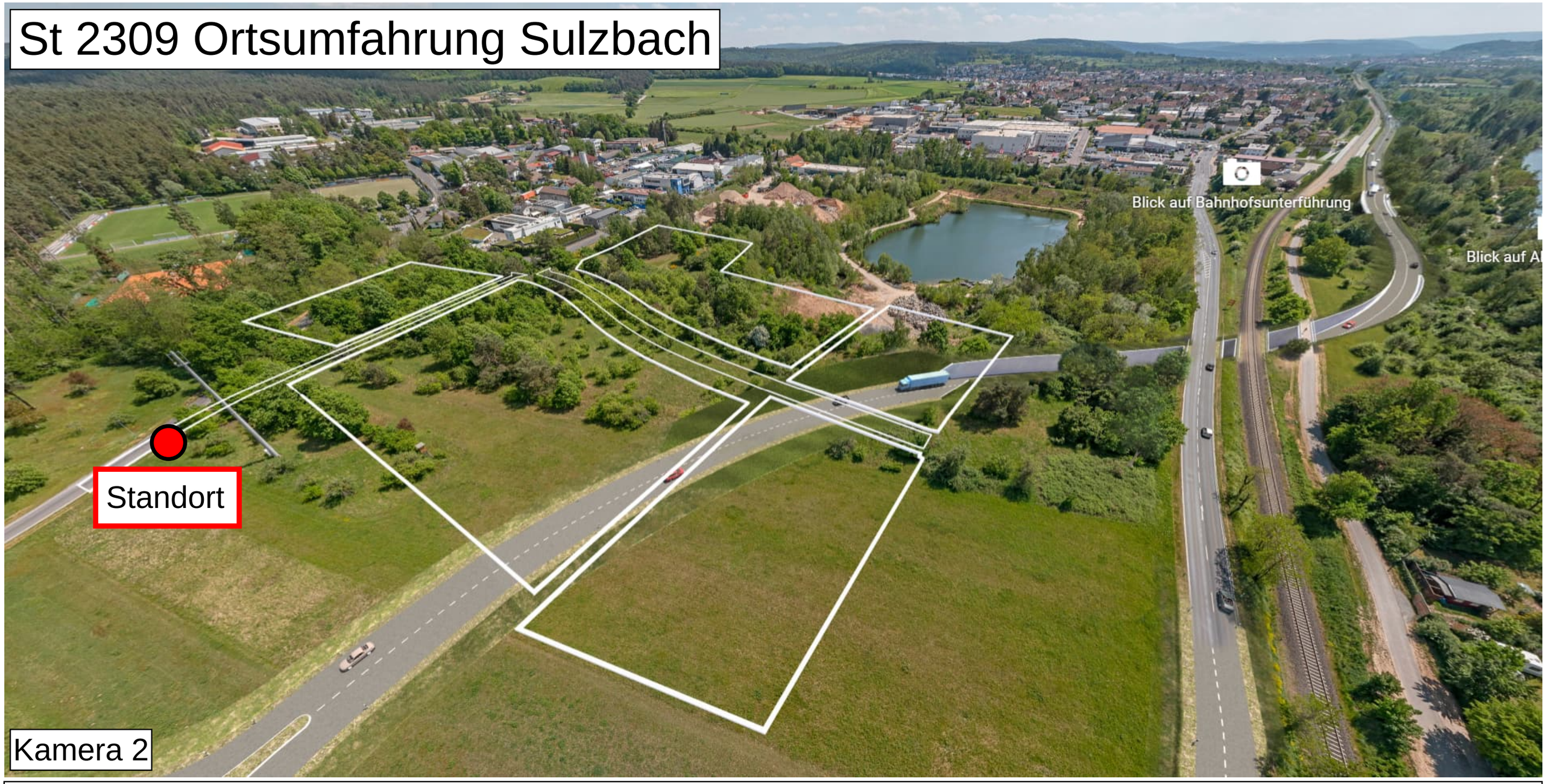

Variante Straßenunterführung an der Bahnlinie

Ortsanschluss Nord auf der Feldflur

Abgerückte Linienführung - die Bauplätze Röderäcker entfallen zum Teil

St 2309 Ortsumfahrung Sulzbach

Vorzugsvariante

Brücke über den Altenbach

Variante Straßenüberführung an der Bahnlinie

Brücke über den Altenbach

Variante Straßenunterführung an der Bahnlinie

Brücke über den Altenbach